

Prescription	23/02/2015
Arrêt	26/06/2018
Approbation	13/03/2019
Mise à jour (SUP)	10/07/2019
Mise à jour (SUP)	27/11/2019

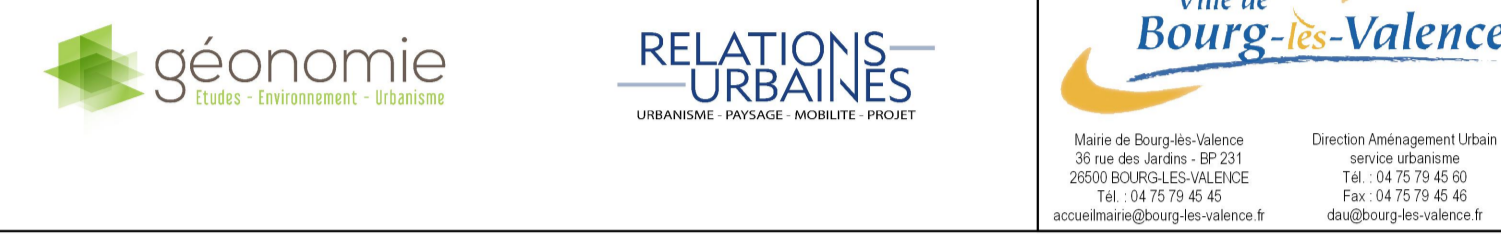

LEGENDE

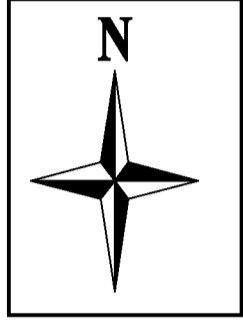

Zonage Rhône

- Ri** Zone rouge : inconstructible sauf exceptions
- PK 106 Point kilométrique Rhône
- 111.13 Cote de la crue de référence *

Zonage Barberolle

- Rb** Zone rouge : inconstructible sauf exceptions
- R3b** Zone rouge : inconstructible sauf exceptions
- R3bH** Zone rouge hachurée : Constructible sous conditions
- Bb** Zone bleue : Constructible sous conditions
- 128.30 Cote de la crue de référence applicable dans le casier*

- +—+—+—+—+—+ Digue C.N.R
- Voie SNCF
- Routes principales
- Routes secondaires
- Canaux aériens
- Canaux souterrains

* Se reporter au chapitre 3 du titre 1 du règlement pour l'utilisation des cotes de référence

Source : Etude hydrologique d'Aléas inondation des zones de Barberolle aval (2015)
 Source : DSDPA, du CAUE, ALPIS (2005)
 Adhérent (2015/2016 à 2019)
 Source fond : 101 parcelaires IGN 2013 (2019 S470-Requis)

Tableau de croisement aléas - enjeux

Aléas	Enjeux	Centre urbain	Autres zones urbanisées et zones d'activités	Zone naturelle ou agricole et zone de loisirs et sports
RHÔNE	Aléa modéré à fort	Sans objet		Ri
	Bande de sécurité digue	Sans objet		
BARBEROLLE	Aléa moyen à fort	R3bH	Rb	R3b
	Aléa faible		Bb	R3b
	Aléa faible v+			

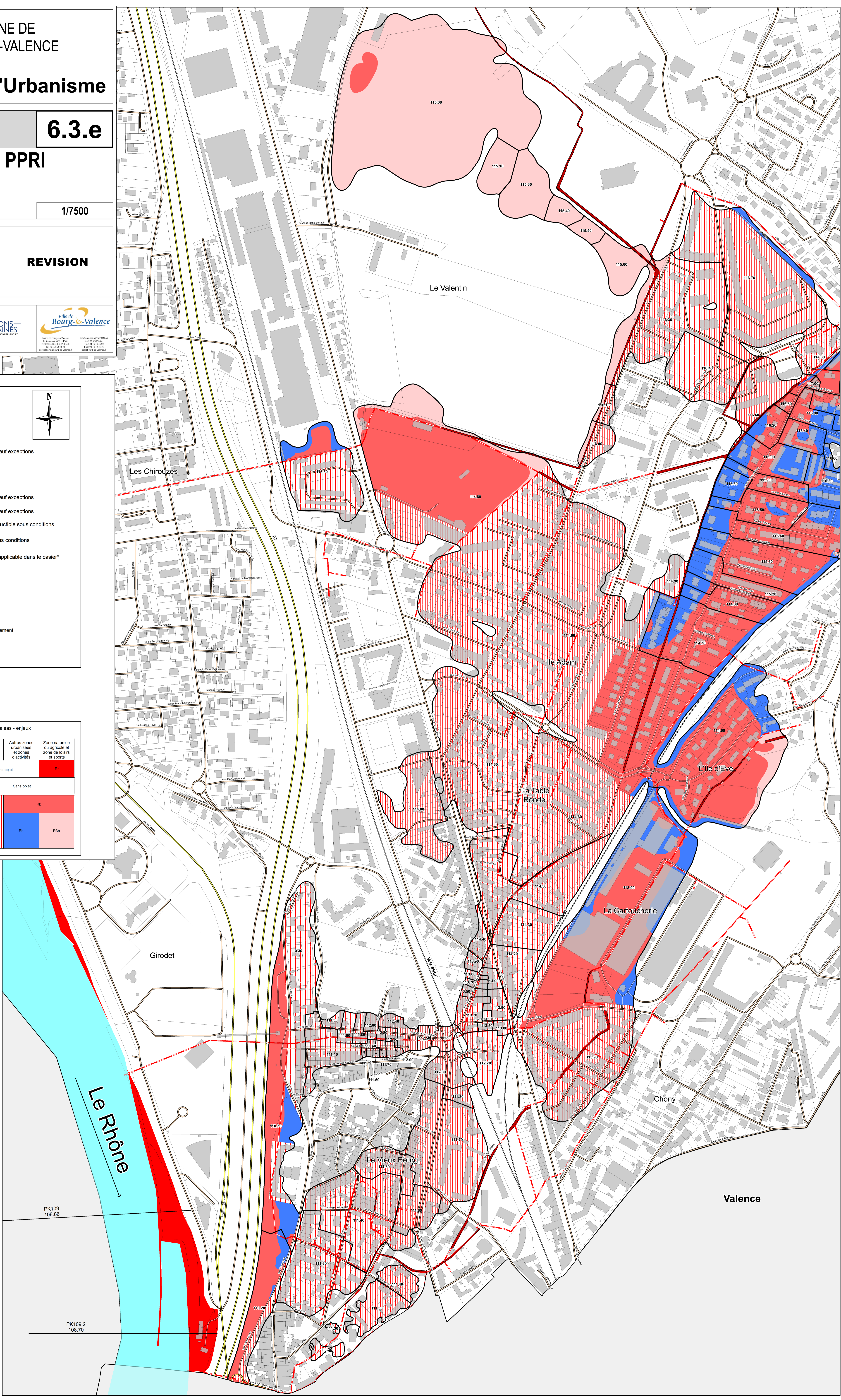

PK109
108.86

PK109,2
108.70